# Ático de 3 dormitorios en Torrevieja

Ref: H57904766-02

**€599.000**

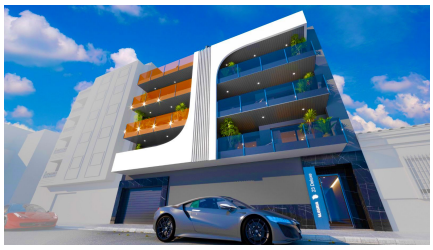

**Tipo vivienda :** Ático

**Localidad :** Torrevieja

**Dormitorios :** 3

**Baños :** 3

**Piscina :** Comunitario

**Jardín :** Comunitario

**Vivienda :** 216 m²

**Aeropuerto :** 45 Km

- [x] Aire acondicionado
- [x] Solarium
- [x] Gimnasio
- [x] dormitorios

info@kampsolproperties.com www.kampsolproperties.com +34 601 54 83 98

Descubre una vida de lujo en esta promoción de obra nueva de 8 apartamentos y áticos en Torrevieja, situados a tan solo 150 metros de la playa. Estas modernas viviendas ofrecen 3 dormitorios, 3 baños, una cocina americana totalmente equipada, y un salón espacioso con suelos radiantes en los baños para un confort óptimo. Con amplias terrazas y armarios empotrados, cada apartamento está diseñado para proporcionar comodidad y estilo. Los áticos incluyen soláriums privados, perfectos para disfrutar del sol y las vistas. Además, el complejo cuenta con una piscina comunitaria, sauna y solárium en la azotea con zona de barbacoa. Opcionalmente, se ofrece una plaza de aparcamiento subterráneo. La fecha de finalización está prevista para finales de 2025.

EXTERIORES

El diseño exterior de esta promoción en Torrevieja refleja modernidad y elegancia, con una arquitectura pensada para maximizar el disfrute del clima mediterráneo. Cada apartamento cuenta con una amplia terraza de 18 m², proporcionando un espacio perfecto para relajarse y disfrutar de las vistas. Los áticos disponen de soláriums privados, ideales para tomar el sol y organizar reuniones al aire libre. La zona de la piscina comunitaria es un lugar excelente para refrescarse y socializar, mientras que la sauna y el solárium en la azotea con zona de barbacoa añaden un toque de lujo adicional. La ubicación privilegiada, a solo 150 metros de la playa, permite disfrutar de la costa y sus paseos marítimos con facilidad.

INTERIORES

El interior de los apartamentos está diseñado para ofrecer el máximo confort y funcionalidad. Con una superficie construida de 141 m² y útil de 110 m², cada vivienda dispone de tres dormitorios dobles, dos baños completos y un aseo, todos equipados con acabados de alta calidad. La cocina americana, completamente equipada, se integra perfectamente con el salón, creando un espacio abierto y acogedor ideal para la vida diaria y el entretenimiento. Los suelos radiantes en los baños proporcionan un confort adicional durante todo el año. Los armarios empotrados en los dormitorios ofrecen amplio espacio de almacenamiento, y los grandes ventanales permiten la entrada de luz natural, creando un ambiente luminoso y acogedor.

ZONAS COMUNES

Las zonas comunes de este complejo residencial en Torrevieja están diseñadas para proporcionar un estilo de vida lujoso y relajado. La piscina comunitaria es el centro de atención, ofreciendo un lugar perfecto para nadar y disfrutar del sol. La sauna y el solárium en la azotea con zona de barbacoa son ideales para relajarse y socializar con amigos y familiares. La promoción también ofrece una opción de plaza de aparcamiento subterráneo a un costo adicional, garantizando comodidad y seguridad para los residentes. La ubicación en Torrevieja, una ciudad conocida por su clima mediterráneo y su costa, ofrece una amplia gama de servicios y actividades, desde paseos por el paseo marítimo hasta visitas al Museo del Mar y de la Sal y el Parque Natural de las Lagunas de La Mata-Torrevieja.

TORREVIEJA

Torrevieja, en la Costa Blanca, es un popular destino turístico conocido por sus amplias playas, su clima mediterráneo y su ambiente vibrante. Atrae a turistas por sus hermosas playas de arena fina, como la Playa del Cura o la Playa de la Mata, ideales para el baño y los deportes acuáticos. El turismo en Torrevieja se centra en sus playas, su animado paseo marítimo y su oferta de entretenimiento nocturno. Además, destaca por su laguna salada, las Salinas de Torrevieja, conocidas por sus propiedades terapéuticas y por ser un entorno único. El estilo de vida en Torrevieja es dinámico y orientado al mar. Los residentes y visitantes disfrutan de una vida costera activa, participando en actividades acuáticas, festivales locales y una animada vida nocturna. Torrevieja ofrece un ambiente costero vibrante para aquellos que buscan disfrutar del mar, las playas y una vida animada en la Costa Blanca, fusionando el turismo playero con una amplia oferta de ocio y entretenimiento.