Bungalow de 2 dormitorios en Torrevieja

Ref: H33957107-02

€299.900

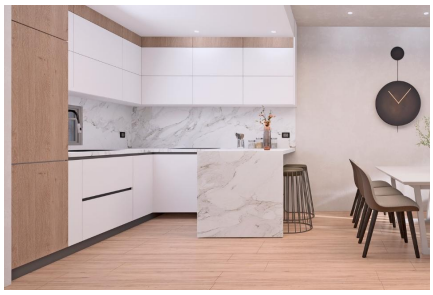

Tipo vivienda : Bungalow

Localidad : Torrevieja

Dormitorios : 2

Baños : 2

Piscina : Comunitario

Vivienda : 178 m²

Aeropuerto : 23 Km

- Electrodomésticos
- Solarium
- Gimnasio
- dormitorios

En el Resort, encontrarás la casa de tus sueños a solo unos minutos de la playa, el centro de Torrevieja, la Laguna Rosa, varios campos de golf y el centro comercial al aire libre más grande de Europa: La Zenia Boulevard. Además, disfrutarás de una excelente conexión con el aeropuerto, la estación de tren de alta velocidad y las ciudades de Alicante y Murcia.

EXTERIORES

El Resort es un complejo residencial de lujo compuesto por 136 bungalows de 2 habitaciones de gran tamaño y 2 baños con garaje y opción a trastero. Para uso y disfrute de cualquier persona encontrarás 3 piscinas comunitarias rodeadas de zonas verdes, una pista de pádel, 3 zonas relajantes con jacuzzi, un mini-golf, parque infantil gimnasio...

INTERIORES

Las viviendas cuentan con un amplio salón y terraza, un comedor y cocina, un dormitorio en suite con baño y otro doble con un baño común. Además tiene terrazas privadas muy amplias para disfrutar de las mejores vistas. El mobiliario y domótica junto a la climatización y confort que ofrece la vivienda hará que tu estancia sea de máxima calidad y inigualable.

ZONAS COMUNES

Para uso y disfrute de cualquier persona encontrarás 3 piscinas comunitarias rodeadas de zonas verdes, una pista de pádel, 3 zonas relajantes con jacuzzi, un mini-golf, parque infantil gimnasio...

TORREVIEJA

Torrevieja, en la Costa Blanca, es un popular destino turístico conocido por sus amplias playas, su clima mediterráneo y su ambiente vibrante. Atrae a turistas por sus hermosas playas de arena fina, como la Playa del Cura o la Playa de la Mata, ideales para el baño y los deportes acuáticos. El turismo en Torrevieja se centra en sus playas, su animado paseo marítimo y su oferta de entretenimiento nocturno. Además, destaca por su laguna salada, las Salinas de Torrevieja, conocidas por sus propiedades terapéuticas y por ser un entorno único. El estilo de vida en Torrevieja es dinámico y orientado al mar. Los residentes y visitantes disfrutan de una vida costera activa, participando en actividades acuáticas, festivales locales y una animada vida nocturna. Torrevieja ofrece un ambiente costero vibrante para aquellos que buscan disfrutar del mar, las playas y una vida activa en la Costa Blanca, combinando el turismo playero con una amplia oferta de ocio y entretenimiento.

info@kampsolproperties.com www.kampsolproperties.com +34 601 54 83 98