Apartamento de 2 dormitorios en

Ref: H23132602-04

€299.000

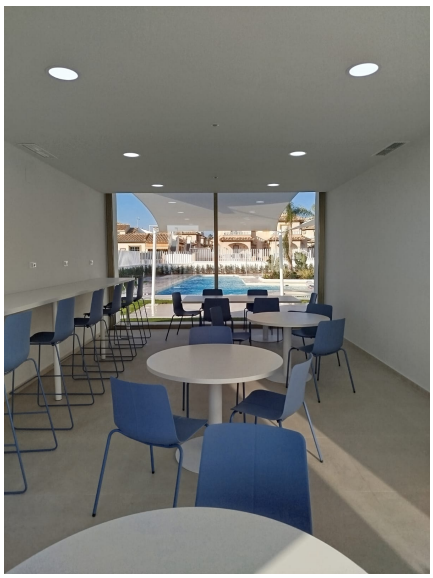

Tipo vivienda : Apartamento	**Piscina :** Comunitario	**Vivienda :**	75 m²
Localidad :	**Jardín :** Comunitario	**Aeropuerto :**	24 Km
Dormitorios : 2			
Baños : 2			

- Aire acondicionado
- Gimnasio
- dormitorios

info@kampsolproperties.com www.kampsolproperties.com +34 601 54 83 98

Es un complejo residencial lujoso y único donde puedes relajarte y disfrutar al máximo de la vida. Como una empresa profesional con años de experiencia internacional, Miravillahouses está decidida a superar las expectativas de sus clientes. La calidad, el estilo, la comodidad y la innovación son los principios rectores en el diseño y construcción de 24 amplias residencias de lujo. Los apartamentos cuentan con increíbles vistas panorámicas al mar. Disfruta de la vista, con una amplia gama de servicios y comodidades a tu disposición.

EXTERIORES

Una oportunidad única de vivir en esta urbanización moderna y exclusiva en Orihuela Costa. Esta promoción cuenta con viviendas que aprten desde dos habitaciones y dos baños, con acabados de alta calidad y amplias terrazas para disfrutar del clima mediterráneo. La urbanización cuenta con zonas comunes increíbles, como un amplio jardín tropical y una espectacular piscina desbordante. Además, la urbanización se encuentra muy poco, por lo que podrás disfrutar de la arena y el mar en cualquier momento.

INTERIORES

Interiores modernos y elegantes, diseñados para maximizar el confort y la comodidad. Los espacios son amplios y luminosos, con grandes ventanales que permiten la entrada de luz natural y crean una sensación de amplitud. Los materiales utilizados en la construcción son de alta calidad y prepara la vivienda para que sea mas acogedora a la vez que funcional.

ZONAS COMUNES

Nuestro residencial ofrece un gimnasio totalmente equipado y un espacio de coworking con ventilación eficiente y vistas a jardines exuberantes. El gimnasio brinda opciones cardiovasculares y de pesas para mantenerse en forma desde casa, mientras que el área de coworking permite trabajar en un entorno colaborativo o independiente. Además, disfrute de nuestras amplias zonas verdes para momentos de tranquilidad al aire libre y de una piscina de lujo, un oasis de relajación con diseño elegante y comodidades de primera clase.