2 !bedroom Stadthaus in Pilar De La Horadada

Ref: N8832

€298.900

!tipo_vivienda : Stadthaus	**Schwimmbad :** Kommunal	**Hausfläche :**	91 m²
!localidad : Pilar De La Horadada	**!jardin :** Privat	**Grundstücksfläche :**	30 m²
Schlafzimmer : 2		**!sup_terrazas :**	50 m²
Badezimmer : 2		**!playa :**	3 Km

- ☒ Vorklimaanlage
- ☒ Solarium

Neubau-Reihenhäuser und Eckreihenhäuser in Pilar de la Horadada□□Modernes Wohnen im Herzen der Costa Blanca□Willkommen in dieser exklusiven neuen Wohnanlage mit 12 modernen Reihenhäusern und Eckreihenhäusern in der lebhaften Küstenstadt Pilar de la Horadada an der Südspitze der Costa Blanca. Diese erstklassige Lage bietet eine perfekte Balance zwischen mediterranem Lebensstil und Komfort, da alle Dienstleistungen des täglichen Bedarfs, Geschäfte, Bars und Restaurants zu Fuß erreichbar sind. Die goldenen Strände von Torre de la Horadada und Mil Palmeras sind nur 3 km entfernt und ideal für Strandtage, Wassersport und lange Spaziergänge entlang der Promenade.□□Vielseitige Immobilientypen für Ihren Lebensstil□Die Wohnanlage umfasst mehrere Grundrisse, die auf Komfort und Funktionalität ausgelegt sind:□□Reihenhäuser mit 2 oder 3 Schlafzimmern, jeweils mit 2 Badezimmern und 1 Gästetoilette□Private Vorder- und Hintergärten□Privater Parkplatz auf dem Grundstück□Terrasse im ersten Stock und private Dachterrasse mit freiem Blick□Eckgrundstücke mit größeren Grundstücken für zusätzlichen Außenbereich verfügbar□□Alle Immobilien verfügen über helle und offene Wohnbereiche, voll ausgestattete Küchen mit Ober- und Unterschränken und eine moderne Ausstattung.□□Erstklassige Lage mit hervorragender Anbindung□Pilar de la Horadada ist gut an wichtige Orte an der Costa Blanca und Costa Cálida angebunden und eignet sich daher ideal als Dauerwohnsitz, für den Urlaub oder als Mietinvestition. Zu den wichtigsten Sehenswürdigkeiten in der Nähe gehören:□□Strände von Torre de la Horadada und Mil Palmeras – 3 km□Golfplatz Lo Romero – 6 km□Flughafen Corvera (Murcia) – 40 km□Internationaler Flughafen Alicante – 55 km□Einkaufszentrum Zenia Boulevard – 14 km□Yachthafen San Pedro del Pinatar – 11 km□□Neben seinem Küstencharme bietet Pilar de la Horadada eine Vielzahl von Freizeitaktivitäten wie Radwege, Wanderwege und eine Vielzahl von Sportanlagen.□□Ihr ideales Zuhause unter der Sonne□Ob Sie einen Urlaubsort, einen Vollzeitwohnsitz oder eine kluge Mietinvestition suchen, diese neu gebauten Reihenhäuser in Pilar de la Horadada bieten einen außergewöhnlichen Wert in einer der begehrtesten Küstenstädte der Region. Kontaktieren Sie uns noch heute für weitere Informationen oder um einen Besichtigungstermin zu vereinbaren.□

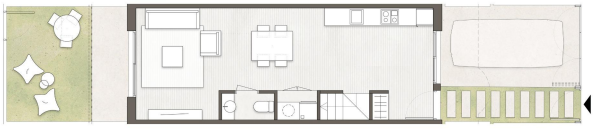

* Estas imágenes no tienen valor contractual y pueden experimentar variaciones por exigencias técnicas, legales, administrativas de que ello implique mencionado del nivel de calidades.