3 !bedroom Wohnung in Torrevieja

Ref: H57904766-01

€335.000

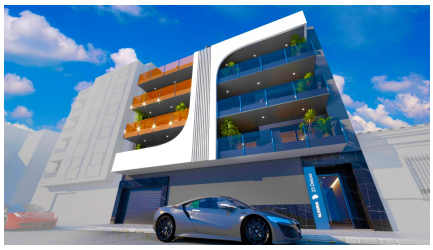

!tipo_vivienda : Wohnung

!localidad : Torrevieja

Schlafzimmer : 3

Badezimmer : 2

Schwimmbad : Kommunal

!jardin : Kommunal

Hausfläche : 141 m²

!aeropuerto : 45 Km

- ☒ Klimaanlage
- ☒ Gymnasium
- ☒ Schlafzimmer

info@kampsolproperties.com www.kampsolproperties.com +34 601 54 83 98

Entdecken Sie luxuriöses Wohnen in dieser brandneuen Anlage mit 8 Wohnungen und Penthäusern in Torrevieja, nur 150 Meter vom Strand entfernt. Diese modernen Wohnungen bieten 3 Schlafzimmer, 3 Bäder, eine voll ausgestattete offene Küche und ein geräumiges Wohnzimmer mit Fußbodenheizung in den Bädern für optimalen Komfort. Mit großen Terrassen und Einbauschränken ist jede Wohnung auf Komfort und Stil ausgelegt. Die Penthäuser verfügen über private Sonnenterrassen, auf denen man die Sonne und die Aussicht genießen kann. Außerdem verfügt der Komplex über einen Gemeinschaftspool, eine Sauna und eine Sonnenterrasse auf dem Dach mit Grillplatz. Ein Tiefgaragenstellplatz ist optional erhältlich. Der Fertigstellungstermin ist für Ende 2025 geplant.

AUSSENBEREICHE

Das Außendesign dieser Wohnanlage in Torrevieja spiegelt Modernität und Eleganz wider. Die Architektur wurde so konzipiert, dass das mediterrane Klima optimal genutzt werden kann. Jede Wohnung verfügt über eine geräumige 18 m² große Terrasse, die den perfekten Platz zum Entspannen und Genießen der Aussicht bietet. Die Penthäuser verfügen über private Sonnenterrassen, die ideal zum Sonnenbaden und für gesellige Abende im Freien sind. Der Gemeinschaftspool ist ein großartiger Ort, um sich abzukühlen und Kontakte zu knüpfen, während die Sauna und die Sonnenterrasse auf dem Dach mit Grillplatz einen zusätzlichen Hauch von Luxus bieten. Die privilegierte Lage, nur 150 Meter vom Strand entfernt, ermöglicht es Ihnen, die Küste und ihre Promenaden mit Leichtigkeit zu genießen.

INNENBEREICHE

Das Innere der Wohnungen ist so gestaltet, dass sie maximalen Komfort und Funktionalität bieten. Mit einer bebauten Fläche von 141 m² und einer Wohnfläche von 110 m² verfügt jede Wohnung über drei Doppelschlafzimmer, zwei Vollbäder und ein WC, die alle mit hochwertigen Oberflächen ausgestattet sind. Die offene, voll ausgestattete Küche geht nahtlos in das Wohnzimmer über, wodurch ein offener und einladender Raum entsteht, der sich ideal für das tägliche Leben und die Unterhaltung eignet. Die Fußbodenheizung in den Bädern sorgt das ganze Jahr über für zusätzlichen Komfort. Die Einbauschränke in den Schlafzimmern bieten reichlich Stauraum, und die großen Fenster lassen natürliches Licht herein und schaffen eine helle und einladende Atmosphäre.

GEMEINSCHAFTSBEREICHE

Die Gemeinschaftsbereiche dieser Wohnanlage in Torrevieja sind so gestaltet, dass sie einen luxuriösen und entspannten Lebensstil ermöglichen. Der Gemeinschaftspool ist der Mittelpunkt der Anlage und bietet einen perfekten Ort zum Schwimmen und Genießen der Sonne. Die Sauna und die Sonnenterrasse auf dem Dach mit Grillplatz sind ideal zum Entspannen und für gesellige Stunden mit Freunden und Familie. Die Anlage bietet auch eine Tiefgaragenstellplatz-Option gegen Aufpreis, die den Bewohnern Komfort und Sicherheit bietet. Die Lage in Torrevieja, einer Stadt, die für ihr mediterranes Klima und ihre Küste bekannt ist, bietet ein breites Spektrum an Annehmlichkeiten und Aktivitäten, von Spaziergängen entlang der Strandpromenade bis hin zu Besuchen des Meeres- und Salzmuseums und des Naturparks Lagunas de La Mata-Torrevieja.

TORREVIEJA

Torrevieja an der Costa Blanca ist ein beliebtes Reiseziel, das für seine weiten Strände, sein mediterranes Klima und seine lebhafte Atmosphäre bekannt ist. Es zieht Touristen wegen seiner schönen feinen Sandstrände an, wie Playa del Cura oder Playa de la Mata, die ideal zum Schwimmen und für Wassersport sind. Der Tourismus in Torrevieja konzentriert sich auf seine Strände, seine lebhafte Promenade und sein Nachtleben. Ein weiteres Highlight ist die Salzlagune Salinas de Torrevieja, die für ihre therapeutischen Eigenschaften und ihre einzigartige Umgebung bekannt ist. Der Lebensstil in Torrevieja ist dynamisch und meeresorientiert. Einwohner und Besucher genießen ein aktives Leben an der Küste, nehmen an Wassersportaktivitäten, lokalen Festen und einem lebhaften Nachtleben teil. Torrevieja bietet eine pulsierende Küstenatmosphäre für alle, die das Meer, die Strände und das lebhafte Leben an der Costa Blanca genießen möchten, und verbindet Strandtourismus mit einem breiten Freizeit- und Unterhaltungsangebot.